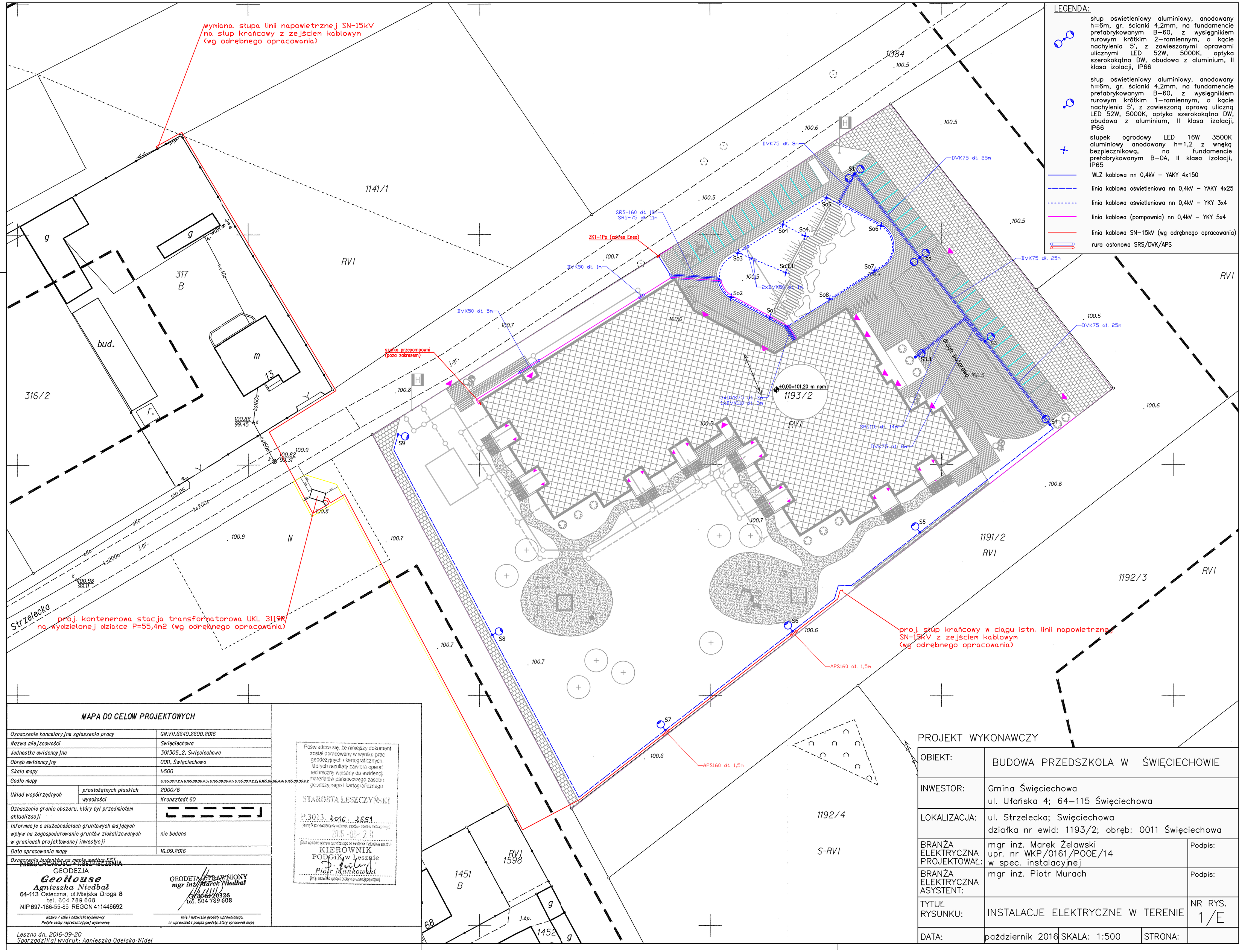

LEGENDA:

- słup oświetleniowy aluminiowy, anodowany h=6m, gr. ścianki 4,2mm, na fundamencie prefabrykowanym B-60, z wysięgnikiem rurowym krótkim 2-ramiennym, o kącie nachylenia 5°, z zawieszonymi oprawami ulicznymi LED 52W, 5000K, optyka szerokokątna DW, obudowa z aluminium, II klasa izolacji, IP66
- słup oświetleniowy aluminiowy, anodowany h=6m, gr. ścianki 4,2mm, na fundamencie prefabrykowanym B-60, z wysięgnikiem rurowym krótkim 1-ramiennym, o kącie nachylenia 5°, z zawieszoną oprawą uliczną LED 52W, 5000K, optyka szerokokątna DW, obudowa z aluminium, II klasa izolacji, IP66
- słupek ogrodowy LED 16W 3500K aluminiowy anodowany h=1,2 z wnęką bezpiecznikową, na fundamencie prefabrykowanym B-0A, II klasa izolacji, IP65
- WLZ kablowa nn 0,4kV – YAKY 4x150
- linia kablowa oświetleniowa nn 0,4kV – YAKY 4x25
- linia kablowa oświetleniowa nn 0,4kV – YKY 3x4
- linia kablowa (pompownia) nn 0,4kV – YKY 5x4
- linia kablowa SN-15kV (wg odrębnego opracowania)
- rura osłonowa SRS/DVK/APS

MAPA DO CELÓW PROJEKTOWYCH

Oznaczenie kancelaryjne zgłoszenia pracy		GN.VII.6640.2600.2016
Nazwa miejscowości		Święciechowa
Jednostka ewidencyjna		301305_2, Święciechowa
Obręb ewidencyjny		0011, Święciechowa
Skala mapy		1:500
Godło mapy		6.165.08.11.2.1; 6.165.08.06.4.3; 6.165.08.06.4.1; 6.165.08.11.2.2; 6.165.08.06.4.4; 6.165.08.06.4.2
Układ współrzędnych	prostokątnych płaskich	2000/6
	wysokości	Kronsztadt 60
Oznaczenie granic obszaru, który był przedmiotem aktualizacji		
Informacje o służebnościach gruntowych mających wpływ na zagospodarowanie gruntów zlokalizowanych w granicach projektowanej inwestycji		nie badano
Data opracowania mapy		16.09.2016
Oznaczenia budynków na mapie według KST		

NIERUCHOMOŚCI • UBEZPIECZENIA
GEODEZJA
GeoHouse
Agnieszka Niedbał
64-113 Osieczna, ul.Miejska Droga 8
tel. 604 789 608
NIP 697-186-55-65 REGON 411446692

Nazwa / imię i nazwisko wykonawcy
Podpis osoby reprezentującej wykonawcę

GEODETA UPRAWNIONY
mgr inż. Marek Niedbał
GGK-M 20326
tel. 604 789 608

Imię i nazwisko geodety uprawnionego, nr uprawnień i podpis geodety, który opracował mapę

Poświadcza się, że niniejszy dokument został opracowany w wyniku prac geodezyjnych i kartograficznych, których rezultaty zawiera operat techniczny wpisany do ewidencji materiałów państwowego zasobu geodezyjnego i kartograficznego

STAROSTA LESZCZYŃSKI
P.3013. 2016. 2651
(Identyfikator ewidencyjny materiału zasobu - operatu technicznego)
2016-09-20
(Data wpisania operatu technicznego do ewidencji materiałów zasobu)
KIEROWNIK
PODGiK w Lesznie
Piotr Mańkowski
(Imię, nazwisko i podpis osoby reprezentującej organ)

Leszno dn. 2016-09-20
Sporządził(a) wydruk: Agnieszka Odelska-Wideł

PROJEKT WYKONAWCZY

OBIEKT:	BUDOWA PRZEDSZKOLA W ŚWIĘCIECHOWIE		
INWESTOR:	Gmina Święciechowa ul. Ułańska 4; 64-115 Święciechowa		
LOKALIZACJA:	ul. Strzelecka; Święciechowa działka nr ewid: 1193/2; obręb: 0011 Święciechowa		
BRANŻA ELEKTRYCZNA PROJEKTOWAŁ:	mgr inż. Marek Żelawski upr. nr WKP/0161/POOE/14 w spec. instalacyjnej	Podpis:	
BRANŻA ELEKTRYCZNA ASYSTENT:	mgr inż. Piotr Murach	Podpis:	
TYTUŁ RYSUNKU:	INSTALACJE ELEKTRYCZNE W TERENIE	NR RYS.	1/E
DATA:	październik 2016	SKALA: 1:500	STRONA: